En avant blonde
(Valse)

Marée Trad 2013

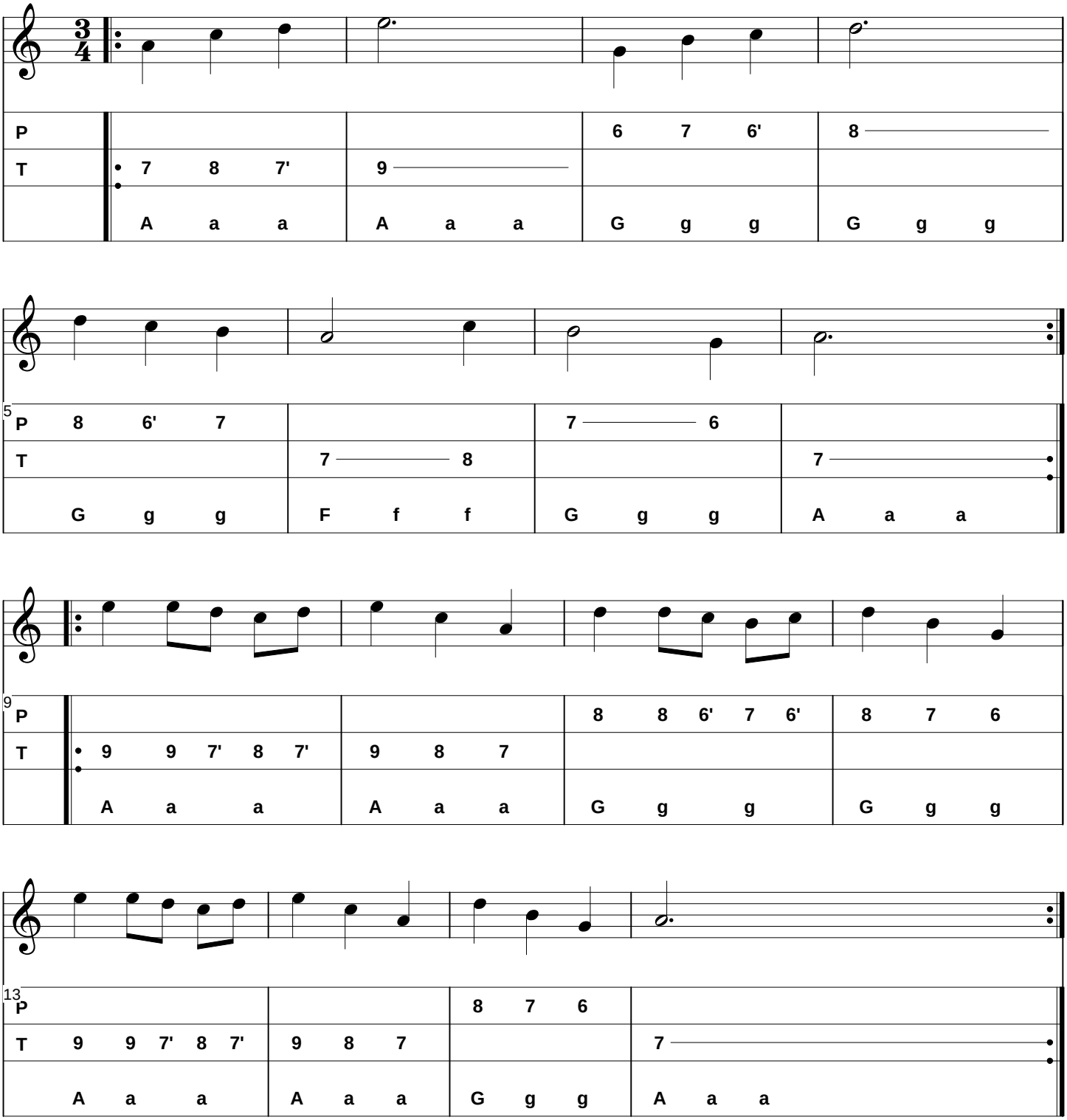

En avant blonde
T'as le coeur tendre
Tu vas m'apprendre
A bien danser

En avant Brune
T'es ma fortune
Tu vas m'apprendre
A bien valser